El Cabo
GAD PARROQUIAL
2019 - 2023

PROCESO DE RENDICIÓN DE CUENTAS 2020

ADMINISTRACIÓN 2019 - 2023

LA RENDICIÓN DE CUENTAS 2020

- Cumplimiento de políticas, planes, programas y proyectos
- Ejecución del presupuesto institucional
- Cumplimiento de los objetivos y el plan estratégico de la entidad, procesos de contratación pública
- Cumplimiento de recomendaciones o pronunciamientos emanados por las entidades de la Función de Transparencia y Control Social y la Procuraduría General de Estado
- Cumplimiento del plan de trabajo presentado ante el Consejo Nacional Electoral, en el caso de las autoridades de elección popular
- Los demás temas que sean de interés colectivo

OBJETIVOS ESTRATEGICOS DEL MODELO DE DESARROLLO PARROQUIAL RURAL (PDOT)

- Objetivo 1: Promover la protección de zonas de interés ambiental y uso racional de los recursos naturales mediante estrategias de desarrollo territorial sostenible y actividades antrópicas acorde a la capacidad de acogida del territorio.
- Objetivo 2: Reactivar la producción del sector primario y sus encadenamientos de comercialización, mediante la recuperación de los usos agropecuarios compatibles con el territorio, la productividad y la asociatividad e inclusión económica familiar, social y solidaria, a fin de garantizar la seguridad y soberanía alimentaria y la sostenibilidad económica y ambiental de la parroquia.
- Objetivo 3: Fomentar la producción manufacturera y de servicios, mediante clúster y cadenas de valor local, industrial, artesanal y turísticos, con el propósito de incrementar la renta y ocupación de la población en los sectores secundario y terciario.

OBJETIVOS ESTRATEGICOS DEL MODELO DE DESARROLLO PARROQUIAL RURAL (PDOT)

- Objetivo 4: Promover el desarrollo equitativo y ordenado de los poblados mediante la dotación de equipamientos e infraestructura comunitaria de calidad para satisfacer las necesidades básicas de sus habitantes.
- Objetivo 5: Garantizar el pleno ejercicio de los derechos de los habitantes de la parroquia considerando el desarrollo equilibrado de grupos de atención prioritaria, la cohesión social y seguridad ciudadana.
- Objetivo 6: Fortalecer la capacidad político administrativa del GAD parroquial de El Cabo, para una gestión institucional eficiente en el ejercicio de sus competencias, garantizando la Participación Ciudadana en el desarrollo parroquial, en coordinación con los diferentes organismos públicos y privados presentes en el territorio.

OBRAS Y PROYECTOS EN TODAS LAS COMUNIDADES DE LA PARROQUIA

El Cabo (Centro Parroquial)

Lumagpamba

La Estancia

Bellavista

Llapzhum

Tacapamba

La Higuera

PRESUPUESTO TOTAL AÑO 2020: USD. 184.271,99

A continuación se detallará la ejecución de este presupuesto de acuedo a a cada área de intervención

1.- AMBITO BIOFÍSICO

- **INVERSIÓN: USD. 1.500,00**
- **PROYECTO:** REFORESTACION EN FINCAS PARA PROTECCION DE FUENTES HIDRICAS
- **MONTO ASIGNADO:** $ 1,500.00 dólares.
- **MONTO EJECUTADO:** Se ejecutó el 100%, pero la inversión económica fue de $ 0.00 dólares (Se realizó AUTOGESTIÓN).
- **RAZÓN:** Se reformó la partida presupuestaria y se realizó el traspaso a la partida de PRODUCCIÓN, debido a la Emergencia Sanitaria ocasionada por el COVID-19.
    - Este proyecto se ejecutó de la siguiente manera y con los siguientes aportes:
- **DONACIÓN:** - Privado (Ing. Orlando Encalada)
- **GESTIÓN:** - GAD Provincial del Azuay
  -GAD Municipal de Paute.

1.- AMBITO BIOFISICO

APORTES		TOTAL
GAD Parroquial de El Cabo	GAD Municipal de Paute	**TOTAL**
100 kits de hortalizas (cada kit contenía 300 plántulas de col acelga, cebolla, zanahoria, remolacha, brócoli, coliflor y lechuga) se entregó a las comunidades de Lugmapamba, Llapzhum y la Higuera	100 kits de hortalizas (cada kit contenía 300 plántulas de col acelga, zanahoria, remolacha, brócoli, coliflor y lechuga) a las comunidades de El Cabo, Bellavista, La Estancia y Tacapamba	200 kits de plántulas

FOTOS

INSPECCIÓN A LOS HUERTOS

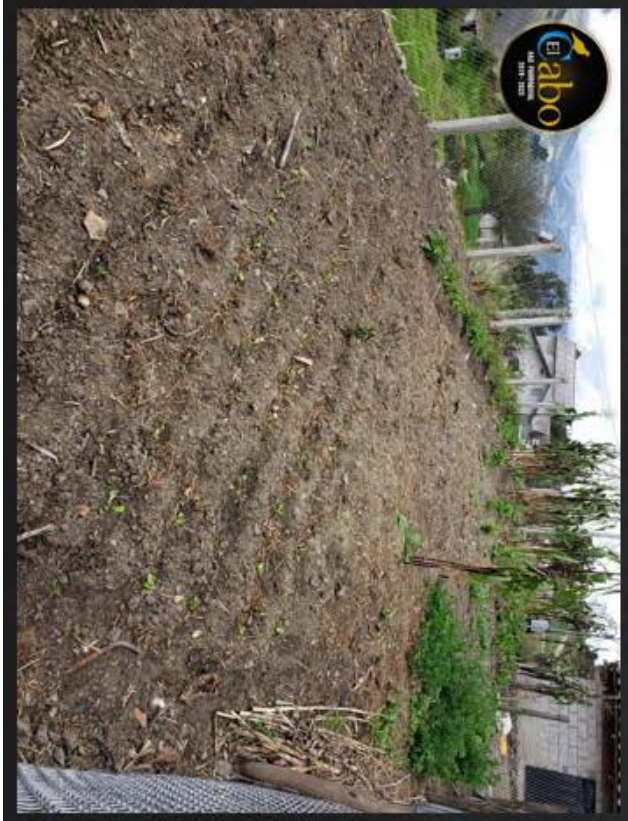

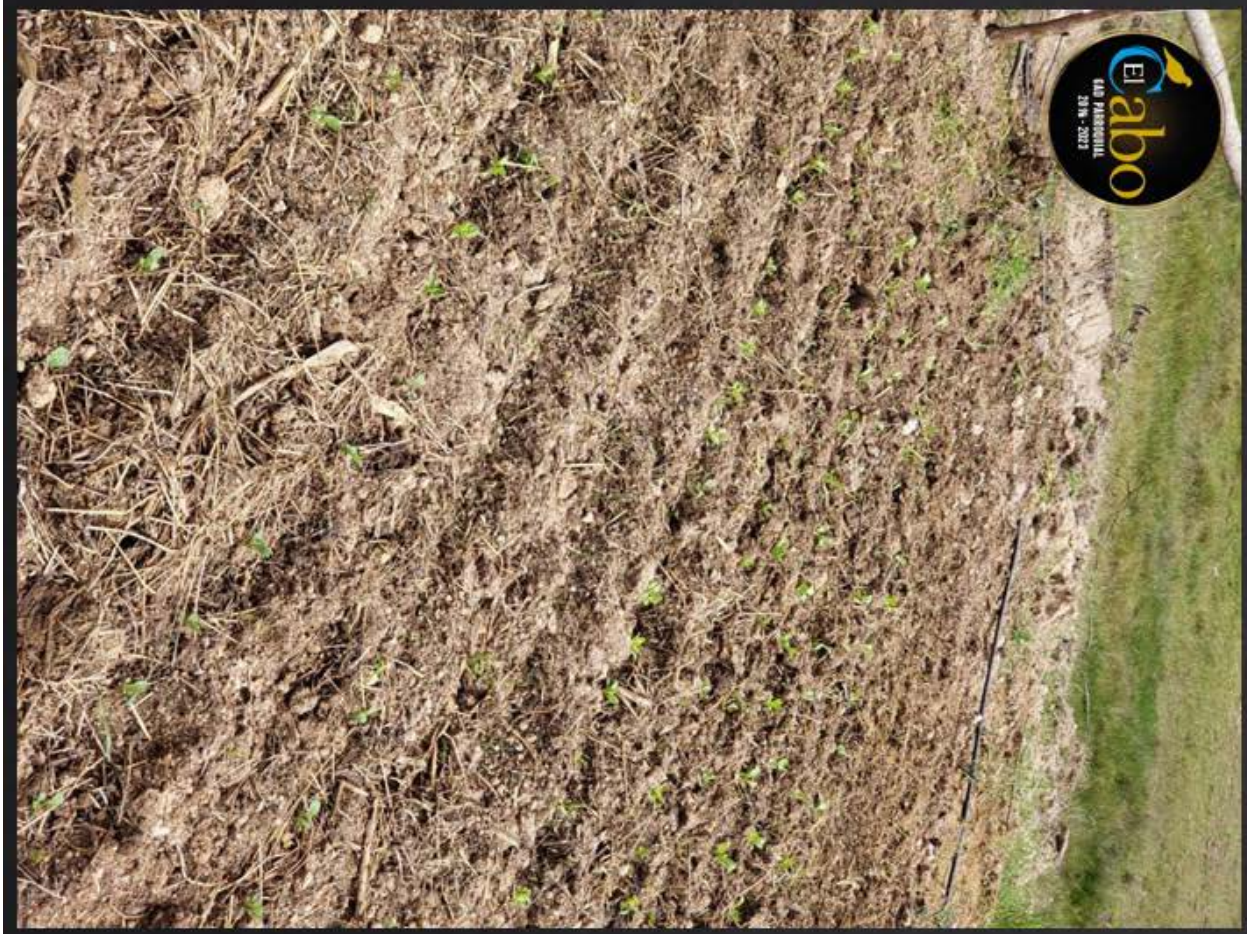

Paute
ALCALDÍA

Paute
ALCALDÍA

Colocación de tubería en el sector Monjashuaico

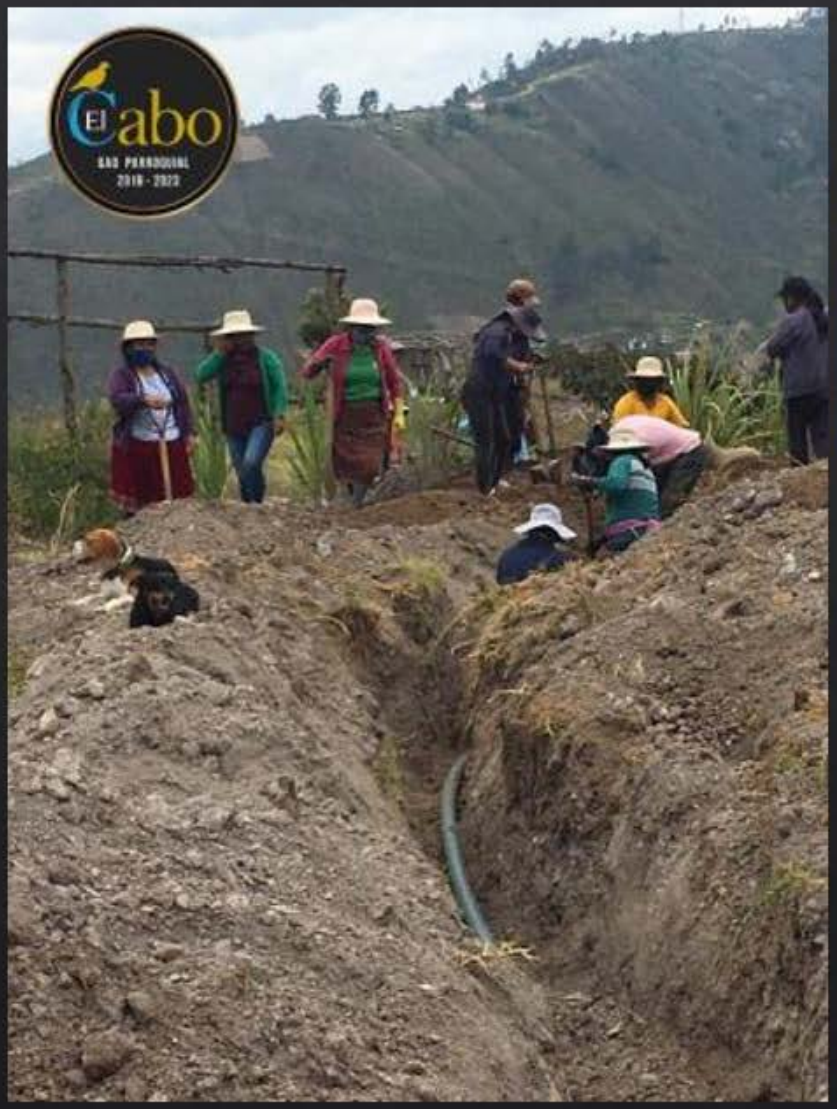

Colocación de la geo membrana para la captación de agua en el sector Monjashuaico

Colocación de un letrero, No arrojar Basura, para la protección de la marginal

2.- COMPONENTE ECONÓMICO PRODUCTIVO

INVERSIÓN: USD. 1.500,00

- PROYECTO: Mejorar la calidad de vida de los productores de la parroquia El Cabo
- MONTO ASIGNADO: $ 2,224.00 dólares.
- MONTO EJECUTADO: $ 2,257.00 dólares (Se realizó una reforma).
- RAZÓN: Se realizó una reforma a la partida suministros para actividades agropecuarias, caza y pesca para la adquisición de plántulas de hortalizas para los productores de la parroquia El Cabo
- Este proyecto se ejecutó de la siguiente manera y con los siguientes aportes:
- CONVENIO: - GAD Municipal de Paute y GAD Parroquial El Cabo

2.- COMPONENTE ECONÓMICO PRODUCTIVO

APORTES		TOTAL
GAD Parroquial de El Cabo	GAD Municipal de Paute	
100 kits de hortalizas (cada kit contenía 300 plántulas de col acelga, cebolla, zanahoria, remolacha, brócoli, coliflor y lechuga) se entregó a las comunidades de Lugmapamba, Llapzhum y la Higuera	100 kits de hortalizas (cada kit contenía 300 plántulas de col acelga, zanahoria, remolacha, brócoli, coliflor y lechuga) a las comunidades de El Cabo, Bellavista, La Estancia y Tacapamba	200 kits de plántulas

FOTOS

El Cabo
GAD PARROQUIAL
2019 - 2023
Tradición
Cultura
Gastronomía
Paste

Tradición
Cultura
Gastronomía
El Cabo
GAD PARROQUIAL
2019 - 2023

Entrega de Cuyes por parte de la Prefectura del Azuay

Entrega de colmenas de abejas a los apicultores de la Parroquia.

Talleres para emprendimientos

- **PROYECTO:** Difusión y promoción cultural y turística
- **MONTO ASIGNADO:** $ 4,827.00 dólares.
- **MONTO EJECUTADO:** $ 3,584.00 dólares (Se realizó reforma).
- **RAZÓN:** Se realizó festividades carnavaleras 2020 y luego se reformó la partida presupuestaria a la Emergencia Sanitaria ocasionada por el COVID-19.

APORTES	TOTAL
GAD Parroquial de El Cabo	
Artistas	$ 3,528
Publicidad	$ 56.00
TOTAL	$ 3,584.00

FOTOS

El Cabo
INVITA
CARNAVAL
2020
24 LUNES
FEBRERO

CONCURSOS
CARRO ALEGÓRICO $ 300
COREOGRAFÍA $ 200
REINA DE CARNAVAL $ 100
TAITA CARNAVAL $ 100
INSCRIPCIONES
OFICINAS DEL GADP. DE EL CABO
2020

Adecuación de espacios para la promoción del parapente.

- **PROYECTO:** Por una vida activa e integrada de las personas adultas mayores y personas con discapacidad de la parroquia El Cabo.
- **MONTO ASIGNADO:** $ 8,222.69 dólares.
- **MONTO EJECUTADO:** $ 7,971.86 dólares (Se realizó una reforma).
- **RAZÓN:** Se reformó la partida presupuestaria para la Emergencia Sanitaria ocasionada por el COVID-19.
- **Nota:** Dentro de este proyecto se realizó la adquisición de 170 kit alimenticios para entregar al Grupo Vulnerable de la parroquia; además se hizo la compra de 100 kits hortícolas para entregar a las personas vulnerables de la parroquia

APORTES	TOTAL
GAD Parroquial de El Cabo	
Kits hortícolas (plántulas de hortalizas para el Grupo Vulnerable)	$ 1,640.25
Kits alimenticios	$ 4,560.45
Transporte	$ 140.00
Alimentos y refrigerios	$ 1,631.16
TOTAL	$ 7,971.86

Día del adulto mayor

- FOTOS

Entrega de raciones alimenticias a los adultos mayores

Entrega de raciones a los adultos mayores

Entrega de kits a los adultos mayores de las comunidades

Inicio de trabajos de una casa para una familia vulnerable con el apoyo de la Alcaldía del Cantón Paute

Entrega de presentes a los adultos mayores por motivo de la Navidad

- **PROYECTO:** Juntos por una vida digna activa de la niñez y adolescencia de la parroquia El Cabo
- **MONTO ASIGNADO:** $ 14,003.40 dólares.
- **MONTO EJECUTADO:** $ 5,387.56 dólares (Se realizó una reforma).
- **RAZÓN:** Se realizó una reforma a la partida para destinar la diferencia a la Emergencia Vial por el COVID-19.

APORTES	TOTAL
GAD Parroquial de El Cabo	
Honorarios Profesionales	$ 4,293.87
Materiales didácticos	$ 813.61
Transporte	$ 130.00
Alimentos y refrigerios	$ 112.00
Eventos públicos y promocionales	$ 38.08
TOTAL	$ 5,387.56

Comida saludable para los niños

Escuela de fútbol con los niños de la Parroquia y participación en varios encuentros.

Capacitación a los niños desde sus hogares a través de videos.

Evento de Navidad para los niños de la Parroquia y sus comunidades

Evento de Navidad para los niños de la Parroquia y sus comunidades

Evento de Navidad para los niños de la Parroquia y sus comunidades

Evento de Navidad para los niños de la Parroquia y sus comunidades

4.-COMPONENTE ASENTAMIENTOS HUMANOS MOVILIDAD, ENERGIA Y CONECTIVIDAD

INVERSIÓN: USD. 116.696,20

- **PROYECTO:** Alumbrado público de la parroquia El Cabo
- **MONTO ASIGNADO:** $ 4,468.00 dólares.
- **MONTO EJECUTADO:** $ 0.00 dólares (Se realizó AUTOGESTIÓN y RECORTE PRESUPUESTARIO).
- **RAZÓN:** Se reformó la partida presupuestaria para la Emergencia Sanitaria ocasionada por el COVID-19.
- Este proyecto se ejecutó de la siguiente manera y con los siguientes aportes:
- **GESTIÓN:** - CENTROSUR

APORTES
CENTROSUR
Arreglo de las luminarias existentes en varios sectores de la parroquia

- FOTOS

- **PROYECTO:** Mantenimiento de espacio verde (parque central, cementerio) y públicos (estadio, casa comunal y parque central)
- **MONTO ASIGNADO:** $ 61,178.20 dólares.
- **MONTO EJECUTADO:** $ 45,908.15 dólares.
- **RAZÓN:** Se reformó la partida presupuestaria para la Emergencia Sanitaria ocasionada por el COVID-19.
- Este proyecto se ejecutó de la siguiente manera y con los siguientes aportes:
- **DONACIÓN:** - Privado (Sr. Armando Pérez)

APORTES				
GAD Parroquial El Cabo	VALOR	DONACIÓN	VALOR	TOTAL
Sueldo auxiliar de Servicios	$ 14,229.16	Donación Sr. Armando Pérez (construcción de mercado)	$ 7,000.00	$ 45,908.15
Bienes y servicios	$ 10,535.47			
Mantenimiento y reparación	$ 1,143.52			
Bienes de larga duración (terreno)	$ 20,000.00			

- FOTOS

Limpieza de malezas en el cementerio

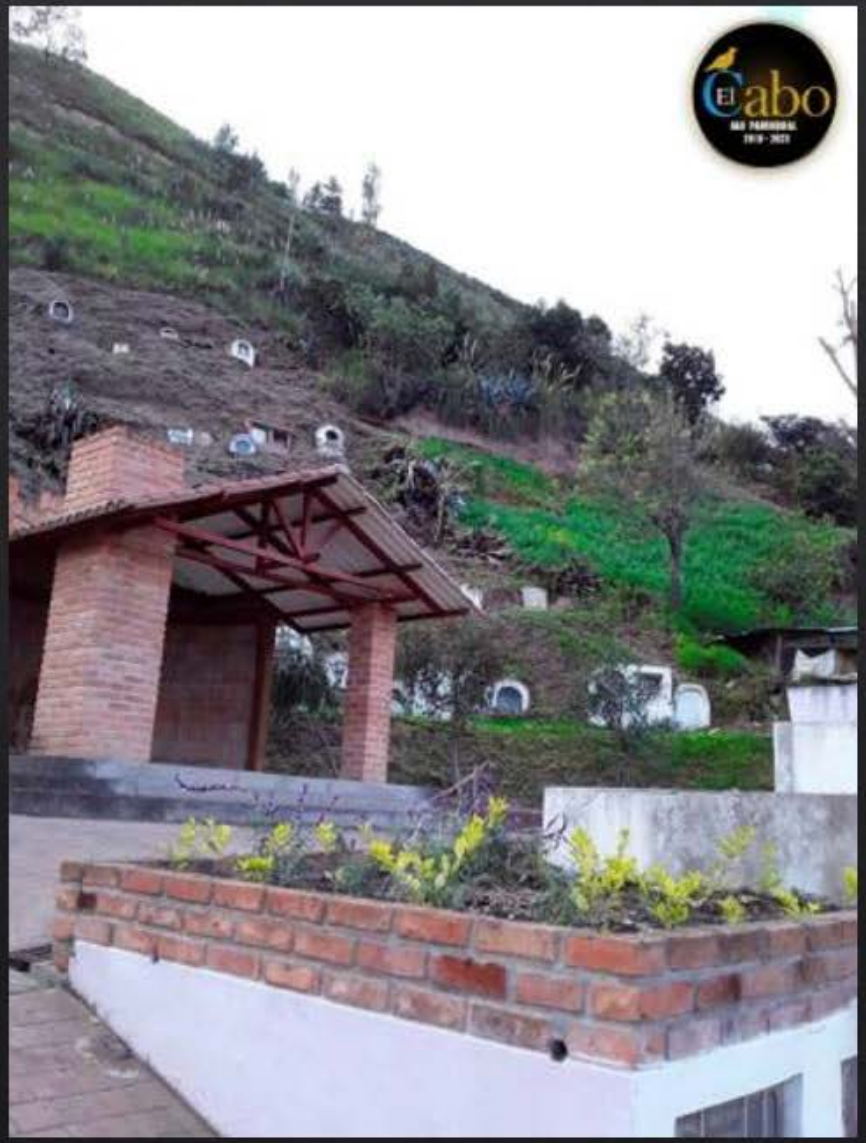

Restauración y pintura en las tumbas del cementerio.

Limpieza de las orillas del Río, poda de plantas

Mantenimiento y poda del estadio

Limpieza de aceras en la vía de la Comunidad de La Estancia.

Limpieza de aceras de malezas y poda de espacios verdes en la Comunidad de Bellavista

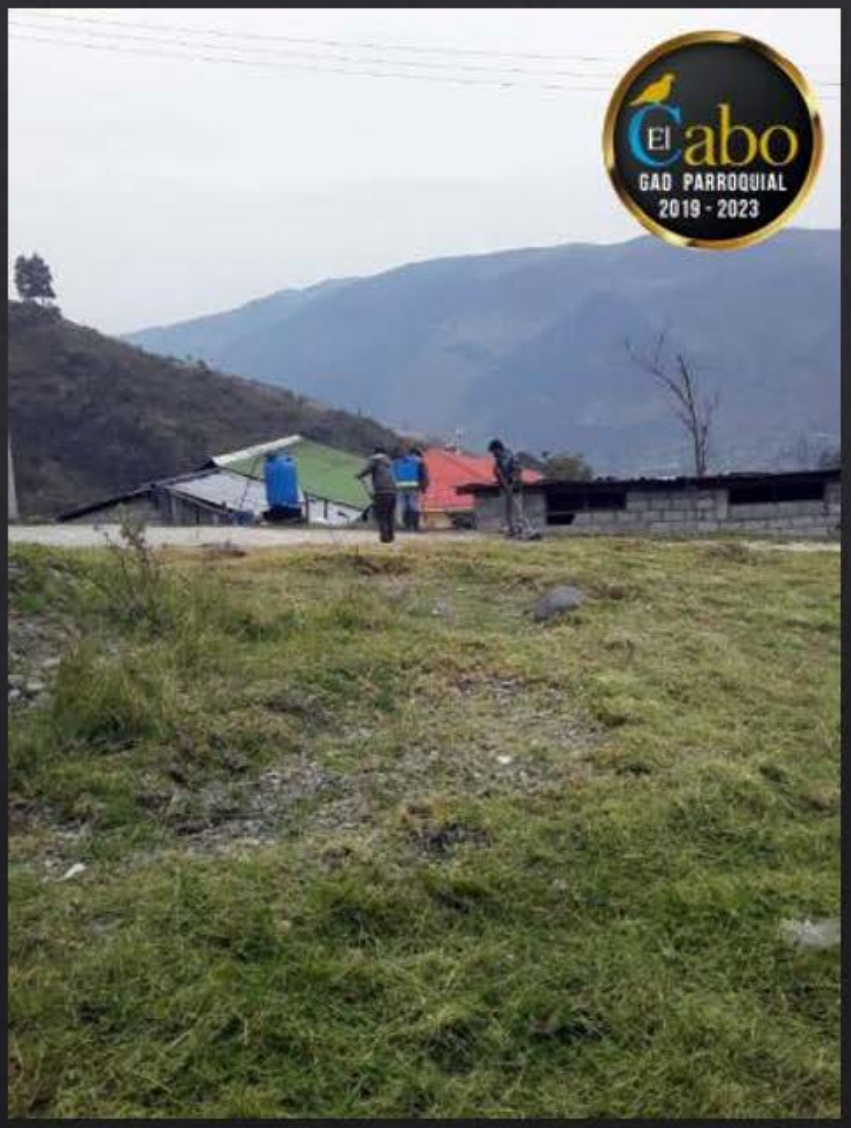

Minga de limpieza y cunetas en la comunidad de Monjashuaico

- **PROYECTO:** Mantenimiento de espacios públicos de las 7 comunidades
- **MONTO ASIGNADO:** $ 19,000.00 dólares.
- **MONTO EJECUTADO:** $ 6,828.63 dólares (RECORTE PRESUPUESTARIO).
- **RAZÓN:** No se cumplió con lo establecido debido al recorte presupuestario que sufrió el GAD Parroquial de El Cabo por la pandemia ocasionada por el COVID-19
- Este proyecto se ejecutó de la siguiente manera y con los siguientes aportes:

APORTES	TOTAL
GAD Parroquial de El Cabo	
Alquiler de maquinaria (Payama, Tacapamba,	$ 588.85
Alquiler de retroexcavadora para pasos de agua (Tacapamba, Bellavista)	$ 5,976.41
Materiales de construcción	$ 852.22
TOTAL	$ 6,828.63

Limpieza en la vía Payama en la comunidad de Lugmapamba

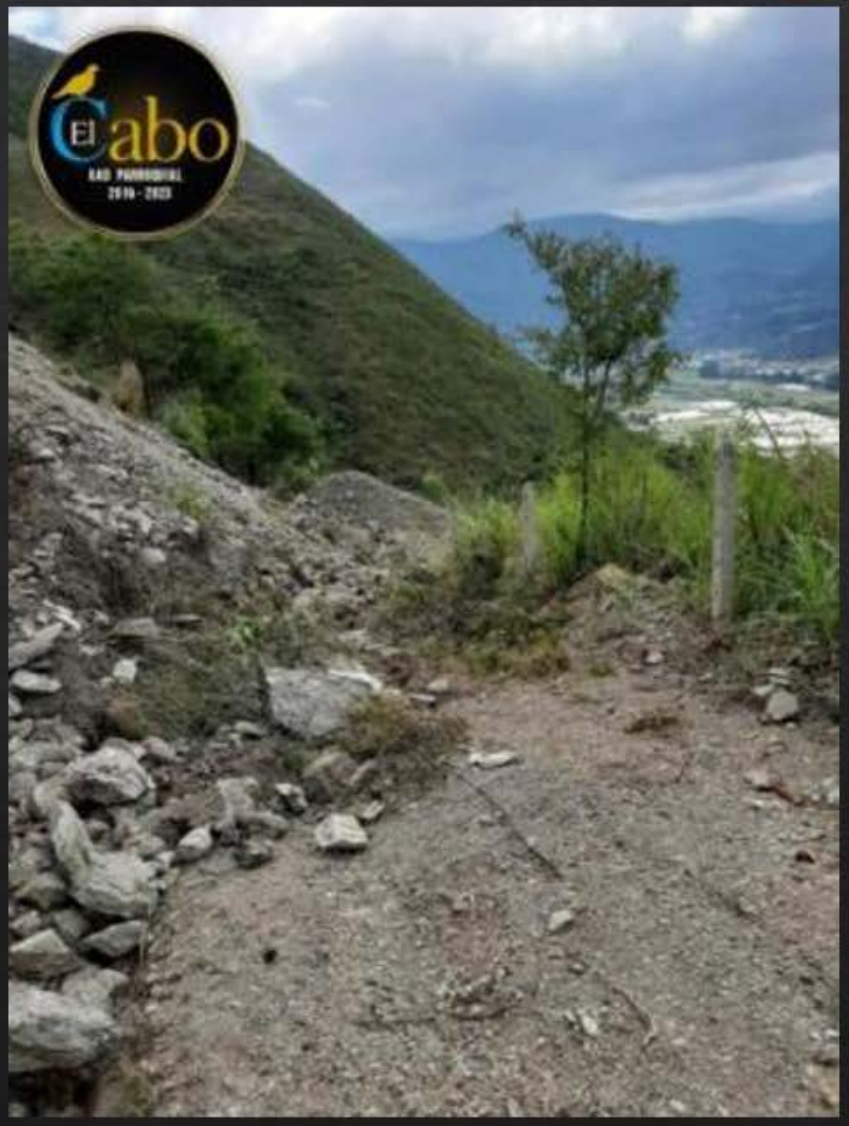

Limpieza de los pasos de agua y deslizamiento en la Comunidad de Bellavista

Limpieza de cunetas en la Vía principal hacia la comunidad de Bellavista

Limpieza de acequias y cunetas en la Comunidad de Tacapamba

Limpieza para el Embaulado para el desfogue de aguas lluvia.

- **PROYECTO:** Mantenimiento vial de la parroquia El Cabo
- **MONTO ASIGNADO:** $ 32,050.00 dólares.
- **MONTO EJECUTADO:** $ 28,209.82 dólares.
- **RAZÓN:** Se reformó la partida presupuestaria para la Emergencia Sanitaria ocasionada por el COVID-19.
- Este proyecto se ejecutó de la siguiente manera y con los siguientes aportes:

APORTES	TOTAL
GAD Parroquial de El Cabo	
Mantenimiento Vial	$ 25,940.80
Alquiler de maquinaria	$ 1,064.00
Alquiler de volqueta	$ 1,205.02
TOTAL	$ 28,209.82

Mantenimiento vial en la Comunidad de Bellavista

Mantenimiento vial y limpieza en la Comunidad de Llapzhun

Mantenimiento vial en la marginal del Río Paute

Adecuación y relleno, el marginal del río con la finalidad de generar espacios

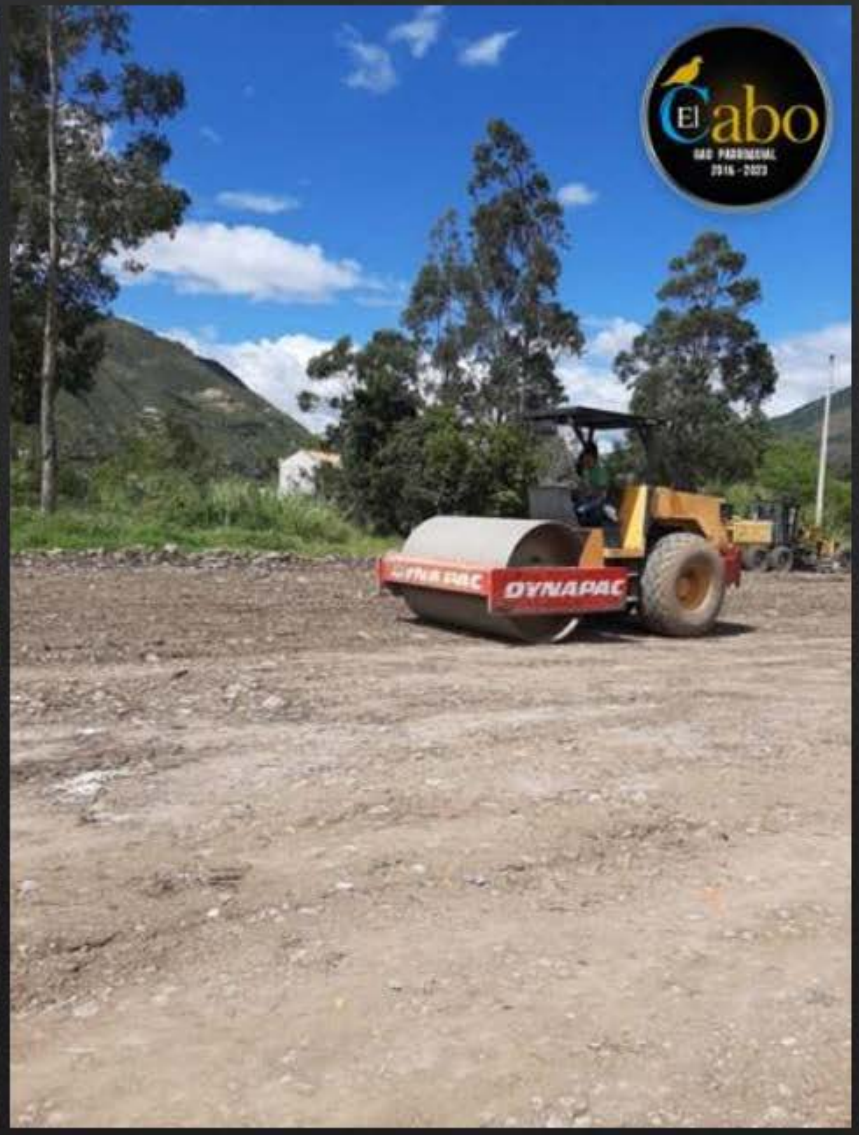

Limpieza para el Embaulado para el desfogue de aguas lluvia.

Limpieza y adecuación del espacio para el parapente

Bacheo asfaltico en las calles céntricas de la Parroquia

Mantenimiento vial en la Comunidad de Tacapamba

Limpieza de un deslizamiento de tierra en la Comunidad de Tacapamba

Limpieza y estabilización de tierra en la Comunidad de Bellavista

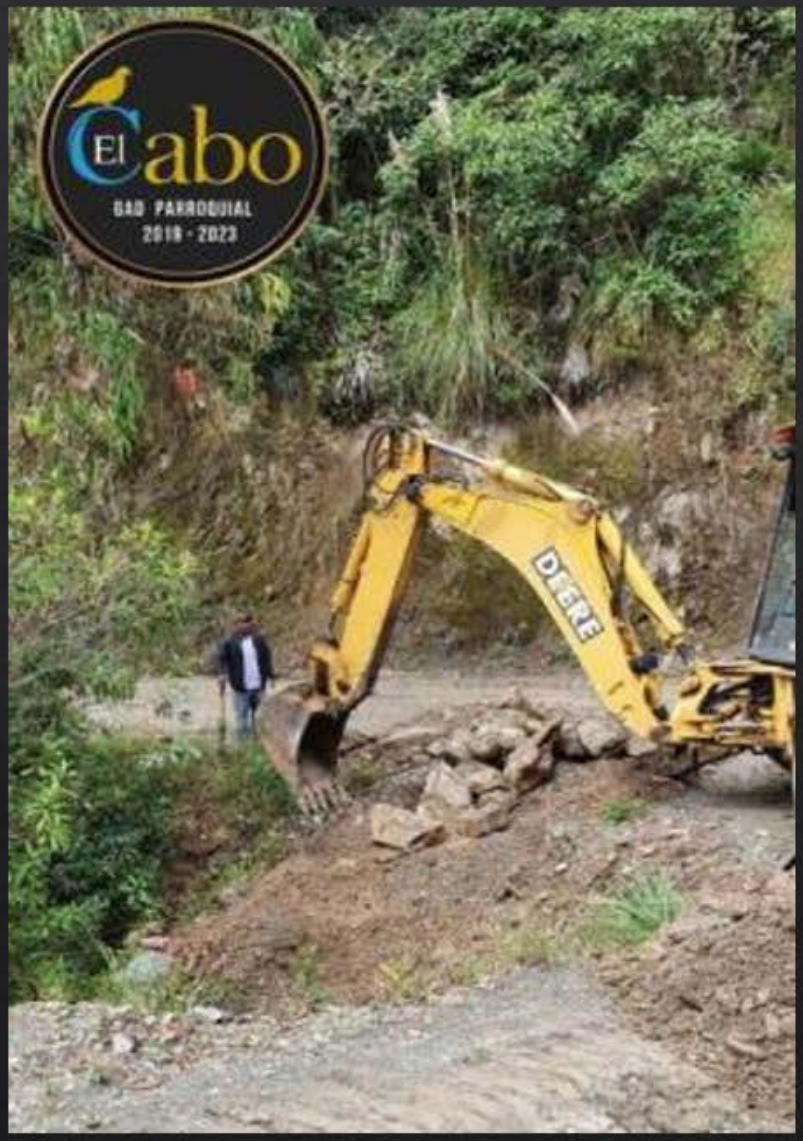

Limpieza vial y estabilización por deslizamiento de Tierra en la Comunidad de Lugmapamba

Bacheo asfaltico en la Comunidad de la Higuera

Mantenimiento vial en la Comunidad de la Estancia

Mantenimiento vial y limpieza de cunetas en la vía frente al cementerio

Limpieza del puente de la Unidad.

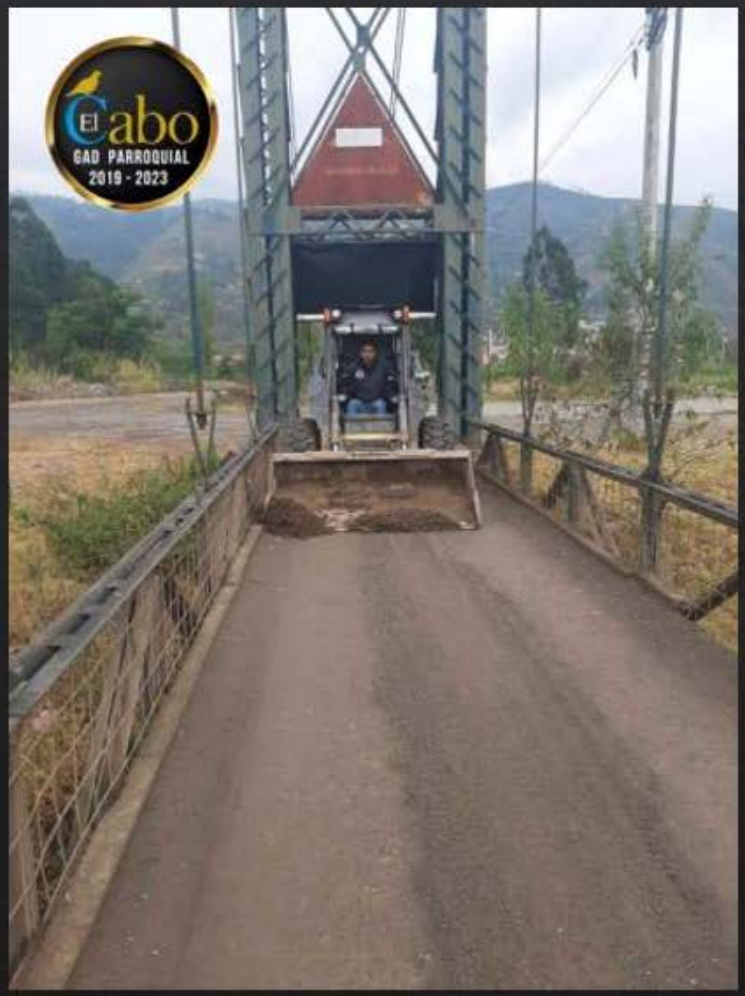

Mantenimiento vial en la Comunidad de la Estancia

Mantenimiento vial en la Comunidad de Bellavista

Mantenimiento vial en las calles céntricas de la Parroquia

Mantenimiento vial en el sector del cementerio de la Comunidad

5.-COMPONENTE POLITICO INSTITUCIONAL

- **INVERSION: USD. 36.798,50**
- **PROYECTO:** Unidos por un gobierno eficiente, de calidad y comunitario
- **MONTO ASIGNADO:** $ 36,798.50 dólares.
- **MONTO EJECUTADO:** $ 50,360.67 dólares (Reforma).
- **RAZÓN:** Se reformó la partida presupuestaria y se realizó el traspaso a la partida correspondiente para la contratación del PDOT

APORTES	TOTAL
GAD Parroquial de El Cabo	
Adquisición de impresora	$ 400.00
Honorarios profesionales	$ 15,523.22
Consultoría (PDOT)	$ 22,400.00
Estudios de vías céntricas de la parroquia	$ 8,957.45
Publicaciones	$ 1,400.00
Estudios arquitectónicos del GAD Parroquial	$ 1,680.00
TOTAL	$ 28,209.82

- Manejo de las redes sociales y página web

Proyecto de la realización de una marca para los emprendedores de la Parroquia.

ADICIONALES

1. El presupuesto por concepto de TASA SOLIDARIA 2019 con un valor de $ 69,651.73
2. Presupuesto para la construcción del edificio parroquial por un valor de $ 150,000.00 incluido IVA
3. La emergencia sanitaria ocasionada por el COVID-19 por un valor de $ 5,172.17

- Adquisión del terreno para la construcción del Edificio Parroquial

- Estudios y planos del nuevo edificio Parroquial

EMERGENCIA SANITARIA

Apertura de la Feria con los agros productores y emprendedores de la Parroquia

Señalización como medida de bioseguridad en la Feria Solidaria

EMERGENCIA SANITARIA

Control de protocolos en bioseguridad para la feria de los Agro productores y emprendedores, en la Parroquia y en laComunidad de la Higuera

EMERGENCIA SANITARIA

Entrega de insumos, mascarillas, guantes, y termómetro al Sub centro de Salud

EMERGENCIA SANITARIA

Entrega de equipos e insumos al personal de Gad, por la pandemia

EMERGENCIA SANITARIA

Entrega de Kits alimenticos a personas de bajo recursos, por la pandemia.

EMERGENCIA SANITARIA

Elaboración de kits alimenticios para entregar a las personas vulnerables de la Parroquia y sus comunidades

EMERGENCIA SANITARIA

Entrega de kits a las personas afectadas por el Covid-19

EMERGENCIA SANITARIA

Preparación de kits en la Prefectura del Azuay

EMERGENCIA SANITARIA

Entrega de leche a las familias Cabenses por la pandemia

EMERGENCIA SANITARIA

Realización de Kits alimenticios para las familias de la Parroquia y sus comunidades.

EMERGENCIA SANITARIA

Entrega de papas a las familias de la comunidad

PREGUNTAS Y RESPUESTAS DE LA CIUDADANIA

- **EN EL ÁMBITO BIOFISICO:**

1. Se pide que se aclare cual es el proyecto específico en el que se invirtieron estos recursos y colocar además las donaciones de las diferentes entidades jurídicas y privadas.

- RESPUESTA:
- Este rubro al inicio se reformó y pasó a productividad por la situación de emergencia, sin embargo, este proyecto si se cumplió sin inversión del GAD Parroquial por gestión al GAD Provincial y GAD Cantonal y de particulares del Ing. Orlando Encalada; quienes dotaron plantas forestales las cuales se colocaron en la marginal de Río.
- También se entregó plantas forestales y frutales en la Comunidad de la Estancia y Bellavista, las cuales fueron donadas por el GAD Provincial del Azuay.
- Se colocaron Eugenias, entregadas por parte del GAD Municipal, en el estadio y parque en la orilla del río.

- **EN EL ÁMBITO ECONOMICO PRODUCTIVO:**

1. Se pide que se aclare cuál es el proyecto específico en el que se invirtieron estos recursos y colocar además las donaciones de las diferentes entidades jurídicas y privadas.

- RESPUESTA:
- En cuanto al Turismo se realizó el evento del carnaval antes de la pandemia.
- En el ámbito productivo se hizo un convenio con el GAD Municipal de Paute para entregar 90.000 plantas hortícolas y frutales, se entregaron en las 6 Comunidades y todavía está pendiente de entregar 30.000 plantas porque el convenio sigue vigente hasta septiembre del 2021.
- También se colaboró para la conformación de la Asociación de Agroproductores de El Cabo, así como semanalmente se apoyó en las Ferias de la Higuera y del Centro Parroquial, para expendio de productor con la fumigación, sanitización y gestión para las pruebas rápidas.

- **EN EL ÁMBITO SOCIO CULTURAL:**

Se pregunta a que se refiere con incrementar a cuatro las líneas de acción con grupos vulnerables.

- RESPUESTA: Adultos Mayores; Personas con Capacidades Diferentes; Mujeres Embarazadas En Estado De Vulnerabilidad; Niños, Niñas Y Adolescentes En Estado De Vulnerabilidad

Se pregunta si estos proyectos son con inversión de otras instituciones o del GAD Parroquial

- RESPUESTA:
- Se aclara que estos proyectos se ejecutaron únicamente con presupuesto del GAD Parroquial, debido a la pandemia.

Se pregunta sobre los eventos deportivos

- RESPUESTA:
- Es el presupuesto que se destina para la Escuela de Futbol, hubo ciertos cambios porque según el Senplades nos pidieron acoplar los proyectos que planificamos a la programación del año anterior.

- **EN EL ÁMBITO ASENTAMIENTOS HUMANOS MOVILIDAD Y CONECTIVIDAD:**

1. Se pide aclarar las inversiones en este eje, y desglosar los valores invertidos.

- Se aclara que los kilómetros anuales es el valor de la tasa solidaria que se destinó para la compra de la maquinaria la Motoniveladora.
- En cuanto al equipamiento de espacios comunitario se hizo un mantenimiento de cementerio, y el otro es el mantenimiento de espacios verdes y servicios básicos y el pago del auxiliar de servicios.
- En lo que respecta a alumbrado no existe inversión con recursos del GAD Parroquial para el mantenimiento de las bocinas que se encuentran alrededor del GAD Parroquial se realizó con recurso del GAD Parroquial.

- **EN EL ÁMBITO POLITICO INSTITUCIONAL:**

1. No hay preguntas

El Cabo
GAD PARROQUIAL
2019 - 2023

GRACIAS